

Detalhe S10  
escala 1:25

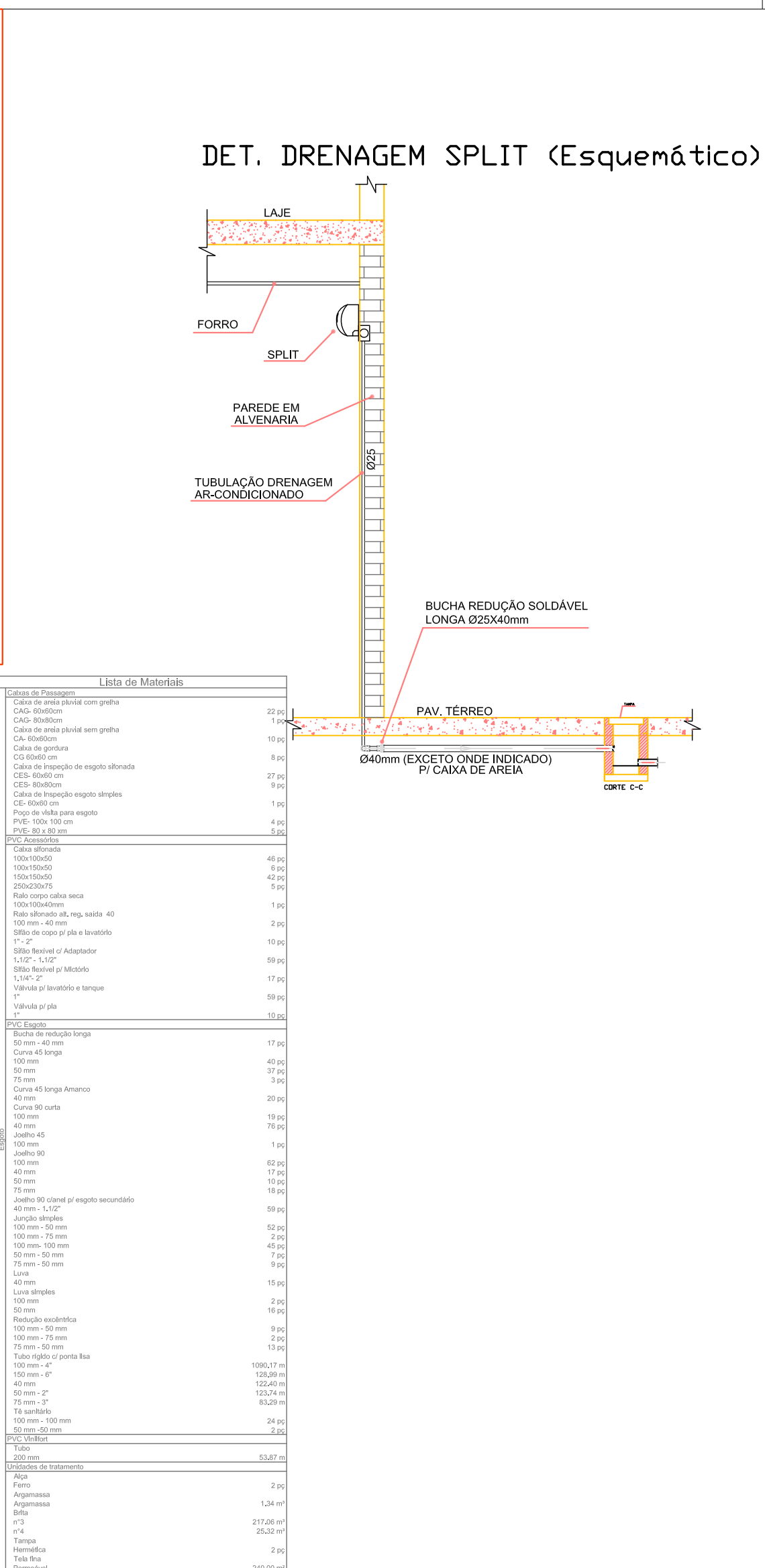
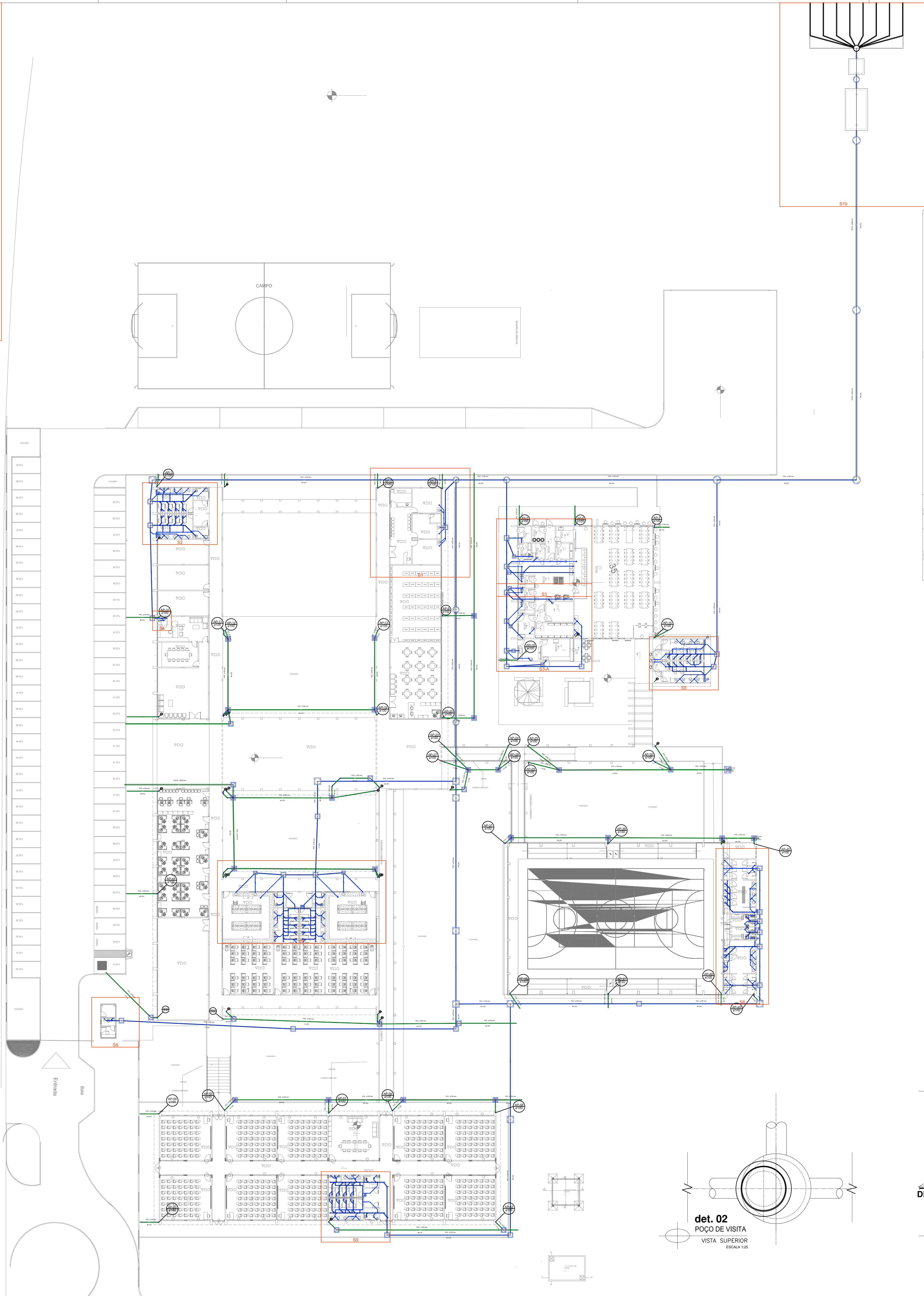

| ITEM | DESCRIÇÃO                   | QUANTIDADE | UNIDADE |
|------|-----------------------------|------------|---------|
| 1    | CAIXA DE GORDURA 60x60cm    | 1          | UN      |
| 2    | CAIXA DE INSPEÇÃO 60x60cm   | 1          | UN      |
| 3    | CAIXA DE INSPEÇÃO 90x90cm   | 1          | UN      |
| 4    | CAIXA DE INSPEÇÃO 120x120cm | 1          | UN      |
| 5    | CAIXA DE INSPEÇÃO 150x150cm | 1          | UN      |
| 6    | CAIXA DE INSPEÇÃO 180x180cm | 1          | UN      |
| 7    | CAIXA DE INSPEÇÃO 210x210cm | 1          | UN      |
| 8    | CAIXA DE INSPEÇÃO 240x240cm | 1          | UN      |
| 9    | CAIXA DE INSPEÇÃO 270x270cm | 1          | UN      |
| 10   | CAIXA DE INSPEÇÃO 300x300cm | 1          | UN      |
| 11   | CAIXA DE INSPEÇÃO 330x330cm | 1          | UN      |
| 12   | CAIXA DE INSPEÇÃO 360x360cm | 1          | UN      |
| 13   | CAIXA DE INSPEÇÃO 390x390cm | 1          | UN      |
| 14   | CAIXA DE INSPEÇÃO 420x420cm | 1          | UN      |
| 15   | CAIXA DE INSPEÇÃO 450x450cm | 1          | UN      |
| 16   | CAIXA DE INSPEÇÃO 480x480cm | 1          | UN      |
| 17   | CAIXA DE INSPEÇÃO 510x510cm | 1          | UN      |
| 18   | CAIXA DE INSPEÇÃO 540x540cm | 1          | UN      |
| 19   | CAIXA DE INSPEÇÃO 570x570cm | 1          | UN      |
| 20   | CAIXA DE INSPEÇÃO 600x600cm | 1          | UN      |

**Legenda**

Caixa Sifonada

Caixas Inspeção Esgoto Sifonada

Caixas Inspeção Esgoto Simples

Caixas de Gordura

Curva 45 Longa para Esgoto Sanitário

Curva 45 longa Amanco

Curva 90 curta

Curva 90 curta- coluna

Joelho 45

Junção simples

Junção simples c/ redução

Lavatório de Uso Geral

Mictório de Descarga Automática- DN 40mm

Pia Industrial - 75mm com Sifão

Pia de Cozinha Residencial com Sifão 50mm

Poço de visita de esgoto

Ralo sifonado cilíndrico normal

Ramais de Ventilação- superior

Redução excêntrica- superior

Te sanitário

Vaso Sanitário c/ J90°

Vaso Sanitário c/ J90° com visita

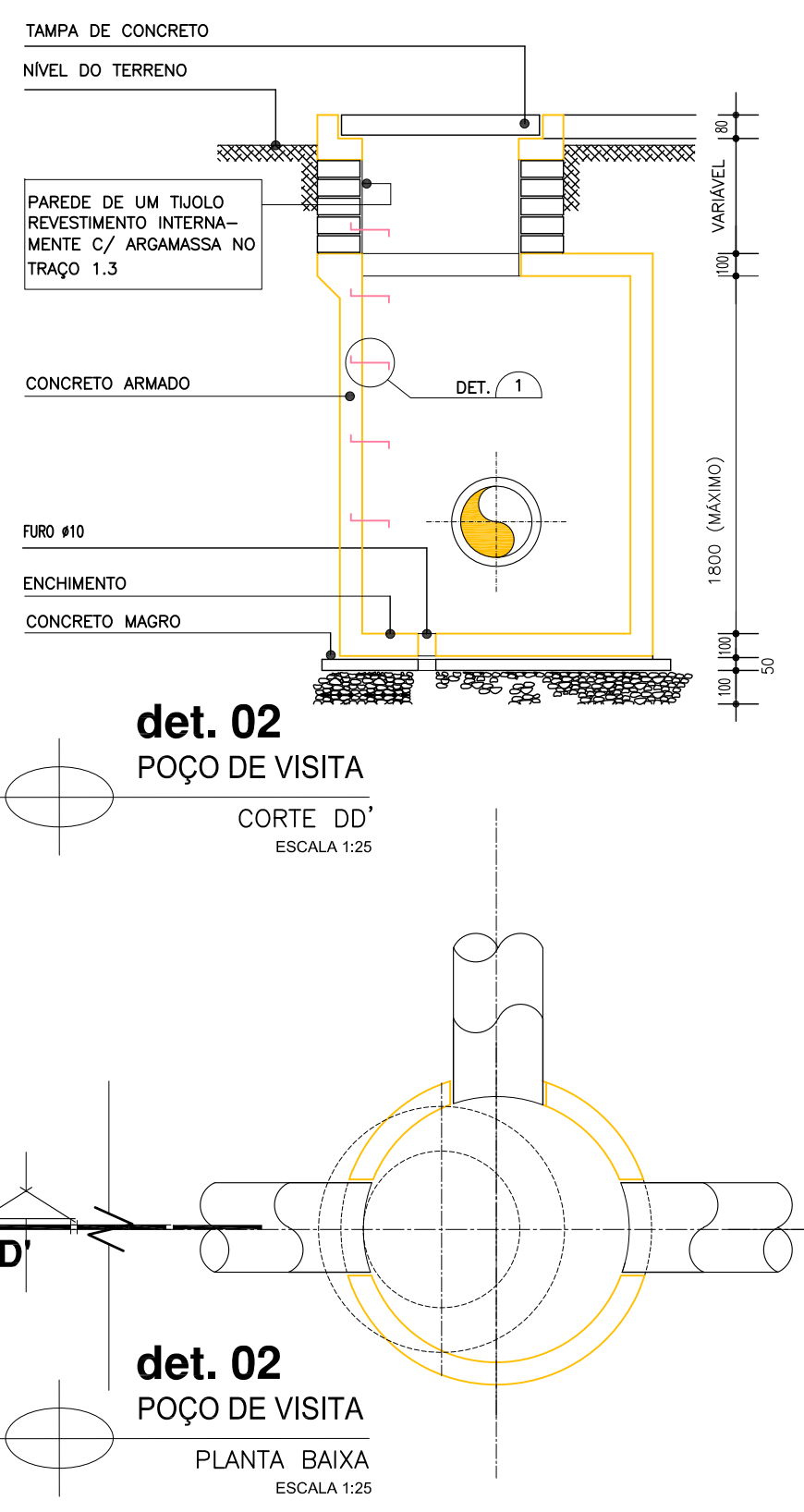
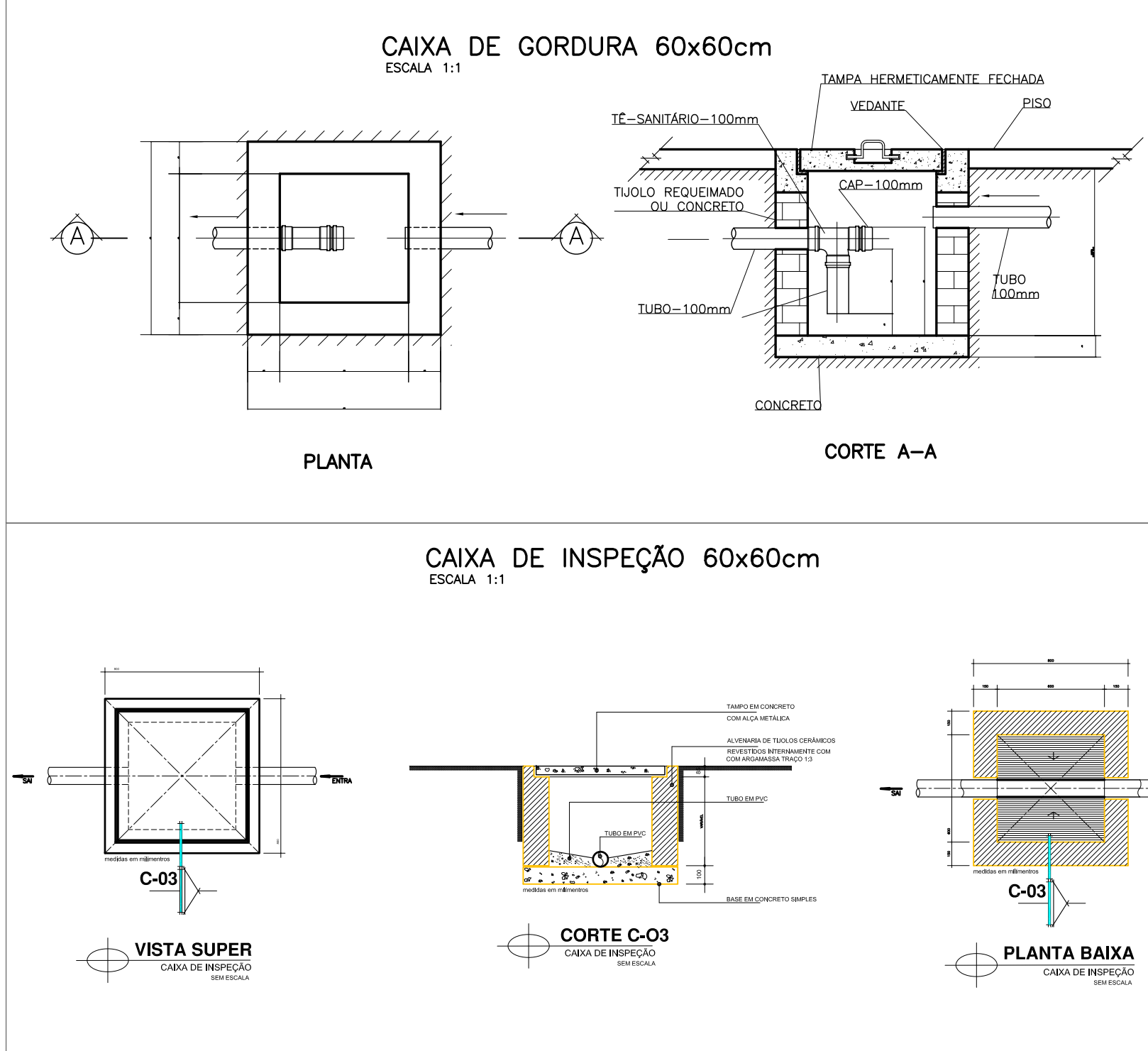

**INSTITUTO FEDERAL  
SERGIPE**

**AUTOR DO PROJETO:**  
Engº. Fredrico Damasceno Pinheiro  
CREA 270082778-3

**ENDEREÇO:**  
Rua Dom José Thomaz, 194 - Bairro São José - Aracaju/SE  
dipope@ifs.edu.br  
TEL: (79)3711-3139

**PROJETO ESGOTAMENTO SANITÁRIO  
CAMPUS JAPARATUBA/SE**

**CLIENTE:**  
INSTITUTO FEDERAL DE SERGIPE - CAMPUS JAPARATUBA

**ENDEREÇO:**  
ROD. DEP. REINALDO MOURA, S/N - JAPARATUBA/SE

**PLANTA:**  
IMPLANTAÇÃO GERAL  
REDE DE ESGOTAMENTO SANITÁRIO

**ESCALA:**  
1:250

**DATA:**  
MAIO/2025

**PRANCHA:**  
01/09





|    |                    |              |      |
|----|--------------------|--------------|------|
|    |                    |              |      |
| Nº | ALTERAÇÃO/REVISÕES | REVISADO POR | DATA |



**INSTITUTO FEDERAL  
SERGIPE**

**AUTOR DO PROJETO:**

Engº. Fredrico Damasceno Pinheiro  
CREA 270082778-3



**AUTOR DO PROJETO:**

Rua Dom José Thomaz, 194 - Bairro São José - Aracaju/SE  
dipop@ifs.edu.br

**ENDEREÇO:**

TEL: (79)3711-3139

## PROJETO ESGOTAMENTO SANITÁRIO

## CAMPUS JAPARATUBA/SE

|  |                               |
|--|-------------------------------|
| <b>CLIENTE:</b>  |                               |
| <b>INSTITUTO FEDERAL DE SERGIPE - CAMPUS JAPARATUBA</b>  |                               |
| <b>ENDEREÇO:</b><br><br>ROD. DEP. REINALDO MOURA, S/N - JAPARATUBA/SE  | <b>ESCALA:</b><br><br>1:100   |
| <b>PLANTA:</b><br><br><b>SISTEMA DE TRATAMENTO<br/>TANQUE SÉPTICO - FILTRO E VALA DE INFILTRAÇÃO</b>   | <b>DATA:</b><br><br>MAIO/2025 |
| <b>PRANCHA:</b>  |                               |
| <div style="display: flex; justify-content: space-around; font-family: monospace; font-size: 1.2em;"> <span>J</span><span>A</span><span>P</span><span>C</span><span>A</span><span>M</span><span>E</span><span>S</span><span>G</span><span>P</span><span>E</span> <span>0</span><span>0</span><span>0</span><span>2</span> <span>0</span><span>0</span><span>9</span><span>R</span><span>0</span><span>2</span> </div> <div style="text-align: right; font-size: 3em; font-weight: bold; margin-top: 10px;">02/09</div> |                               |

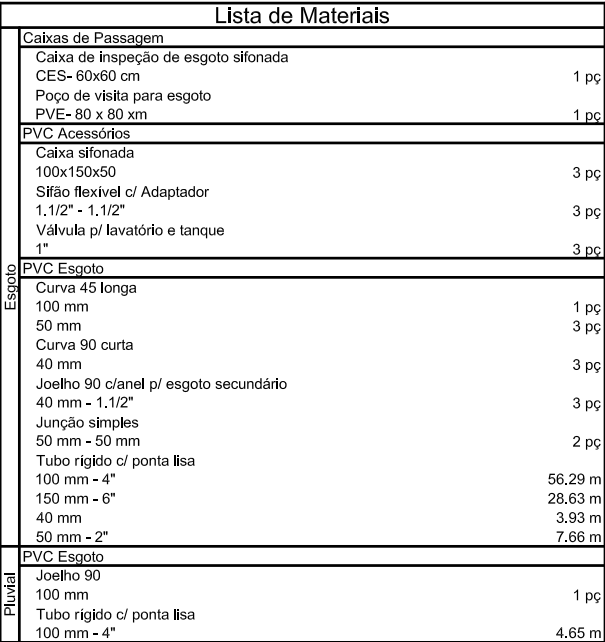

PROJETO ESGOTAMENTO SANITÁRIO

CAMPUS JAPARATUBA/SE

CLIENTE:

INSTITUTO FEDERAL DE SERGIPE - CAMPUS JAPARATUBA

ENDEREÇO:

ROD. DEP. REINALDO MOURA, S/N - JAPARATUBA/SE

PLANTA:

SETOR DE SAÚDE  
DETALHE S1

CAMPUS

OBRA

ESPECIALIDADE

FASE

SERIAL

QUANTITATIVO

REVISÃO

J

A

P

C

A

M

E

S

G

P

E

0

0

3

0

0

9

R

0

2

ESCALA:

1:100

DATA:

MAIO/2025

PRANCHA:

03/09

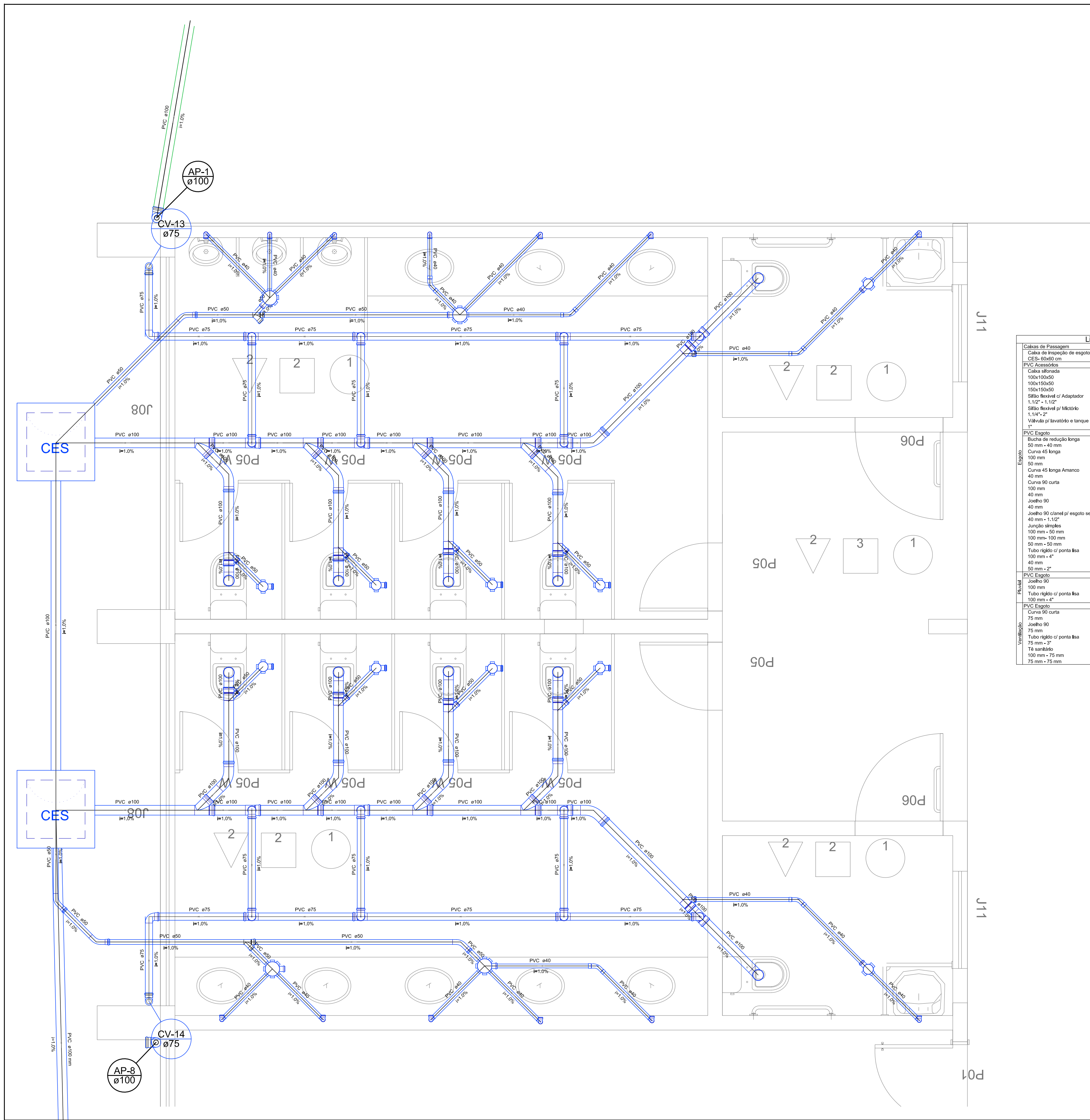

Detalhe S2  
escala 1:25

| Lista de Materiais                     |         |
|--|---------|
| Caixa de Passagem                      |         |
| Caixa de passagem de esgoto sifonada   | 2 pc    |
| CES- 60x60 cm                          |         |
| PVC Acessórios                         |         |
| Caixa sifonada                         | 8 pc    |
| 100x100x50                             | 2 pc    |
| 100x150x50                             | 4 pc    |
| 150x150x50                             |         |
| Sifão Resinal c/ Adaptador             | 8 pc    |
| 1.1/2" - 1.1/2"                        |         |
| Sifão Resinal p/ Mictório              | 5 pc    |
| 1.1/4" - 2"                            |         |
| Válvula p/ lavatório e tanque          | 8 pc    |
| 1"                                     |         |
| PVC Esgoto                             |         |
| Bucha de redução longa                 | 5 pc    |
| 50 mm x 40 mm                          |         |
| Curva 45 longa                         | 10 pc   |
| 100 mm                                 |         |
| 50 mm                                  | 4 pc    |
| Curva 45 longa Amarelo                 |         |
| 40 mm                                  | 5 pc    |
| Curva 90 curta                         |         |
| 100 mm                                 | 10 pc   |
| 40 mm                                  | 13 pc   |
| Joelho 90                              |         |
| 40 mm                                  | 5 pc    |
| Joelho 90 clareol p/ esgoto secundário |         |
| 40 mm - 1.1/2"                         | 8 pc    |
| Junção simples                         |         |
| 100 mm - 50 mm                         | 10 pc   |
| 100 mm - 100 mm                        | 8 pc    |
| 50 mm - 50 mm                          | 2 pc    |
| Tubo rígido c/ ponta lisa              |         |
| 100 mm - 4"                            | 38.85 m |
| 40 mm                                  | 23.07 m |
| 50 mm - 2"                             | 12.96 m |
| PVC Esgoto                             |         |
| Joelho 90                              | 2 pc    |
| 100 mm                                 |         |
| Tubo rígido c/ ponta lisa              |         |
| 100 mm - 4"                            | 1.97 m  |
| PVC Esgoto                             |         |
| Curva 90 curta                         | 2 pc    |
| 75 mm                                  |         |
| Joelho 90                              |         |
| 75 mm                                  | 16 pc   |
| Tubo rígido c/ ponta lisa              |         |
| 75 mm - 3"                             | 17.28 m |
| 15 sanitário                           |         |
| 100 mm - 75 mm                         | 8 pc    |
| 75 mm - 75 mm                          | 6 pc    |

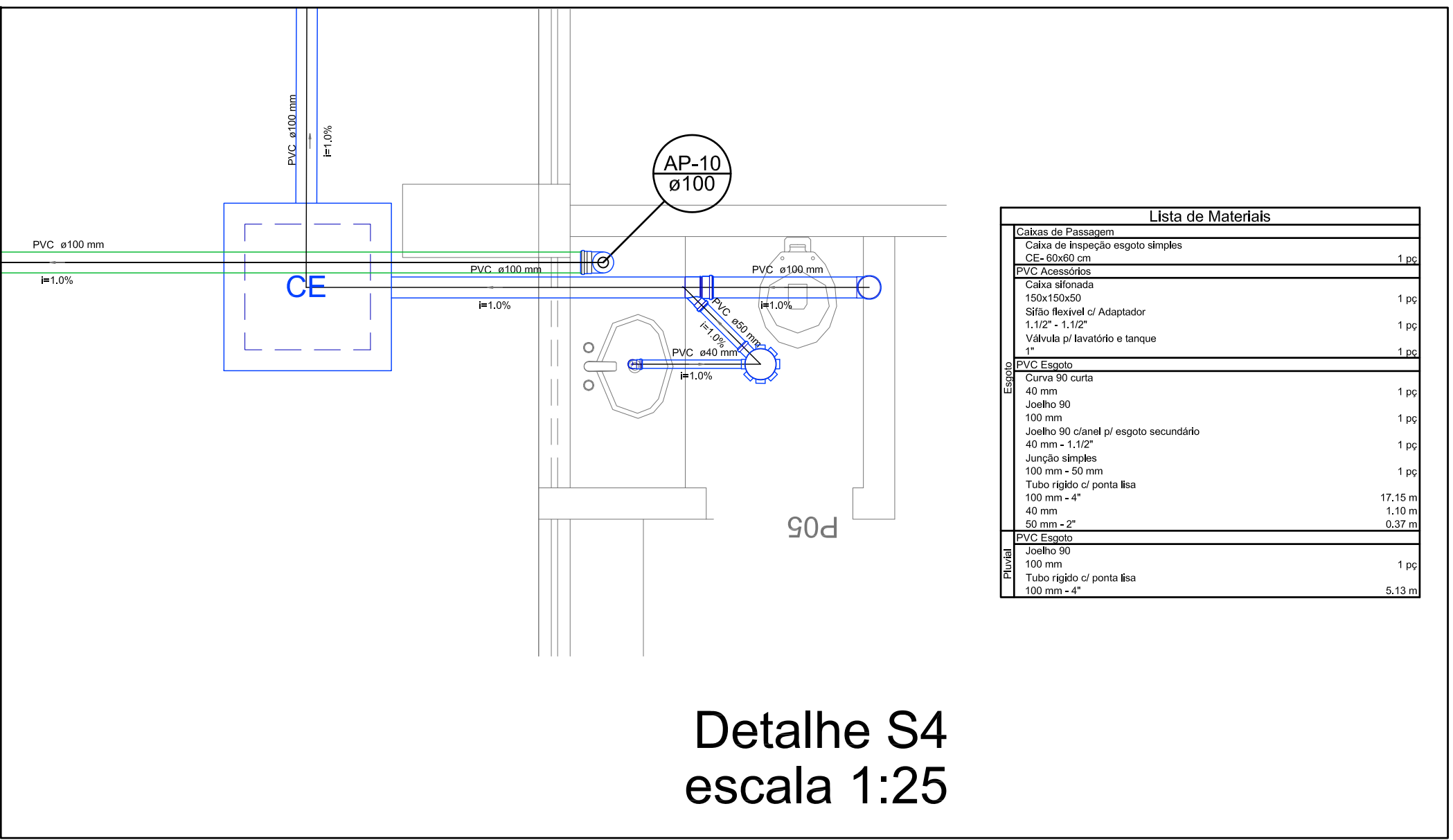

Detalhe S4  
escala 1:25

| Lista de Materiais                     |         |
|--|---------|
| Caixa de Passagem                      |         |
| Caixa de passagem de esgoto sifonada   | 1 pc    |
| CES- 60x60 cm                          |         |
| PVC Acessórios                         |         |
| Caixa sifonada                         | 1 pc    |
| 150x150x50                             |         |
| Sifão Resinal c/ Adaptador             | 1 pc    |
| 1.1/2" - 1.1/2"                        |         |
| Válvula p/ lavatório e tanque          | 1 pc    |
| 1"                                     |         |
| PVC Esgoto                             |         |
| Curva 90 curta                         |         |
| 40 mm                                  | 1 pc    |
| Joelho 90                              |         |
| 100 mm                                 | 1 pc    |
| Joelho 90 clareol p/ esgoto secundário |         |
| 40 mm - 1.1/2"                         | 1 pc    |
| Junção simples                         |         |
| 100 mm - 50 mm                         | 1 pc    |
| Tubo rígido c/ ponta lisa              |         |
| 100 mm - 4"                            | 17.15 m |
| 40 mm                                  | 1.10 m  |
| 50 mm - 2"                             | 0.37 m  |
| PVC Esgoto                             |         |
| Joelho 90                              | 1 pc    |
| 100 mm                                 |         |
| Tubo rígido c/ ponta lisa              |         |
| 100 mm - 4"                            | 5.13 m  |

INSTITUTO FEDERAL  
SERGIPE

AUTOR DO PROJETO:

Engº. Fredrico Damasceno Pinheiro  
CREA 270082778-3

ENDEREÇO:

Rua Dom José Thomaz, 194 - Bairro São José - Aracaju/SE  
dipop@ifs.edu.br

AD

ENGENHARIA

edengenharia.eng.br

REVISADO POR

DATA

PROJETO ESGOTAMENTO SANITÁRIO  
CAMPUS JAPARATUBA/SE

CLIENTE:  
INSTITUTO FEDERAL DE SERGIPE - CAMPUS JAPARATUBA

ENDEREÇO:  
ROD. DEP. REINALDO MOURA, S/N - JAPARATUBA/SE

PLANTA:  
WC BLOCO ADM  
DETALHE S5, S6, S7 E S8

ESCALA:  
1:100

DATA:  
MAIO/2025

PRANCHA:  
04/09

CADEN

OPR

ESPEC

FASE

SERIAL

QUANTITATIVO

REVISÃO

J

A

P

C

A

M

E

S

C

P

E

0

0

4

0

0

9

0

0

2





|    |                    |              |      |
|----|--------------------|--------------|------|
|    |                    |              |      |
| Nº | ALTERAÇÃO/REVISÕES | REVISADO POR | DATA |

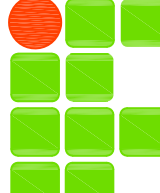

INSTITUTO FEDERAL  
SERGIPE

AUTOR DO PROJETO:

Engº. Fredrico Damasceno Pinheiro  
CREA 270082778-3

ENDEREÇO:

Rua Dom José Thomaz, 194 - Bairro São José - Aracaju/SE  
dipop@ifs.edu.br



adengenharia.eng.br

TEL: (79)3711-3139

|   |      |            |      |        |             |         |                 |   |   |   |
|---|------|------------|------|--------|-------------|---------|-----------------|---|---|---|
| INSTITUTO FEDERAL DE SERGIPE - CAMPUS JAPARUBA        |      |            |      |        |             |         |                 |   |   |   |
| ENDEREÇO: ROD. DEP. REINALDO MOURA, S/N - JAPARUBA/SE |      |            |      |        |             |         | ESCALA: 1:100   |   |   |   |
| PLANTA: RESTAURANTE<br>DETALHE S3                     |      |            |      |        |             |         | DATA: MAIO/2025 |   |   |   |
|   |      |            |      |        |             |         | PRANCHA: 05/09  |   |   |   |
| CAMPUS  | ORCA | EPIDENDIAG | PAGE | SERIAL | QUANTITARIO | REVISAO |                 |   |   |   |
| J   | A    | P          | C    | A      | M           | E       | S               | G | P | E |
| 0   | 0    | 0          | 3    | 0      | 0           | 0       | 0               | 0 | 0 | 9 |
| R   | 0    | 2          |      |        |             |         |                 |   |   |   |